

Logiciel « Consultations SAMI » (mode d'emploi rapide)

- **Connexion par CPS – sécurisée (suivez les instructions)**
- **Connexion manuelle (tapez identifiant et mot de passe)** – Attention l'ouverture manuelle (non sécurisée) ne permettra pas d'ouvrir ou chercher un dossier patient par sa carte vitale
- ✓ Pour les médecins remplaçants : paramétrage préalable par le coordinateur des SAMI (envoyez votre N° National inscrit sur votre CPF, ou N° Adeli ou RPPS inscrit sur votre CPS à samivaldemarne@yahoo.fr)
- ✓ Pour les médecins titulaires : vous avez été inscrit d'après les coordonnées connues au Conseil de l'Ordre (NOM PRENOM ADELI). En cas d'échec de connexion, contactez le coordinateur des SAMI en mentionnant l'orthographe précise (tenir compte des tirets en cas de nom ou prénom composé) de votre nom sur la carte CPS et votre ADELI

L'identifiant est la première lettre de votre prénom (2 lettres si prénom composé), suivi de votre nom ex : Barth Simpson = bsimpson - Mot de Passe : MASTER (en Maj) à modifier à la première connexion



- **Modification obligatoire du mot de passe.** (champ E-mail non obligatoire)

En cas d'oubli ultérieur, contactez le Coordinateur des SAMI : samivaldemarne@yahoo.fr



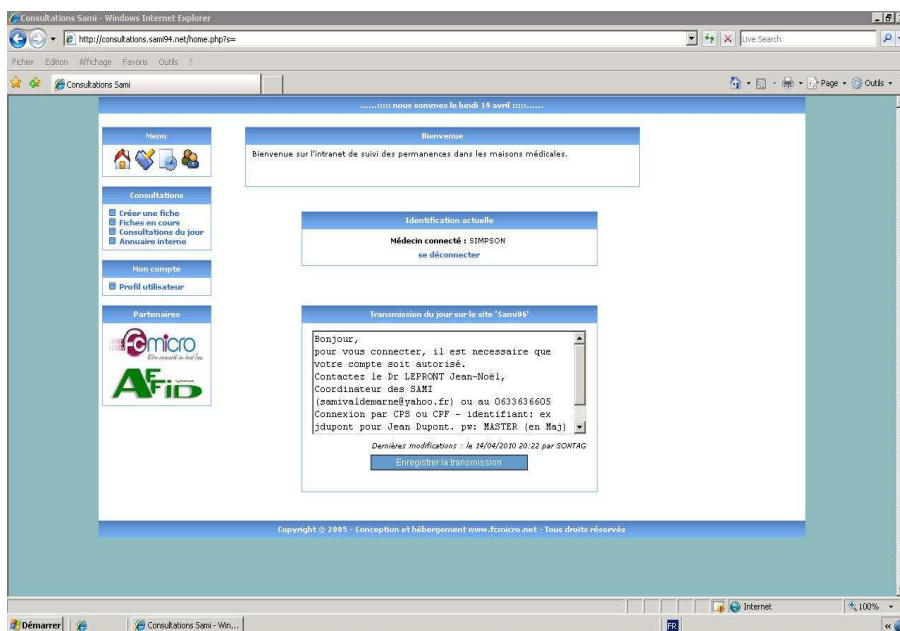

- **Barre des Menus :**

Bouton « Home » - Bouton création/visualisation fiche patient - Bouton Annuaire Médecins – Bouton SAMI connectés.
-Vous pouvez compléter votre fiche « médecin » : profil Utilisateur.



- **Nouvelle Consultation :**

-Si vous avez la carte Vitale du patient et que vous vous êtes connecté avec votre CPS/CPF, suivez les instructions...
-Si vous vous êtes connecté manuellement et / ou que le patient n'a pas sa CV : renseignez les champs NOM - PRENOM – DDN (format JJMMAAAA)

Nouvelle consultation - Docteur SIMPSON

Les champs marqués d'une * sont obligatoires

Identification

Nom *

Prénom

Date de naissance

Vous n'avez pas lu la carte vitale du patient.

Si vous l'avez, cliquez sur le bouton vert à côté de l'heure

Une fois la lecture carte vitale terminée cliquez ici

Si vous ne l'avez pas, entrez le Nom du patient minimum pour effectuer une recherche.

Les Champs marqués d'une * sont obligatoires.

Il est conseillé de remplir les Champs Adresse et Téléphone en cas de recherche ultérieure.

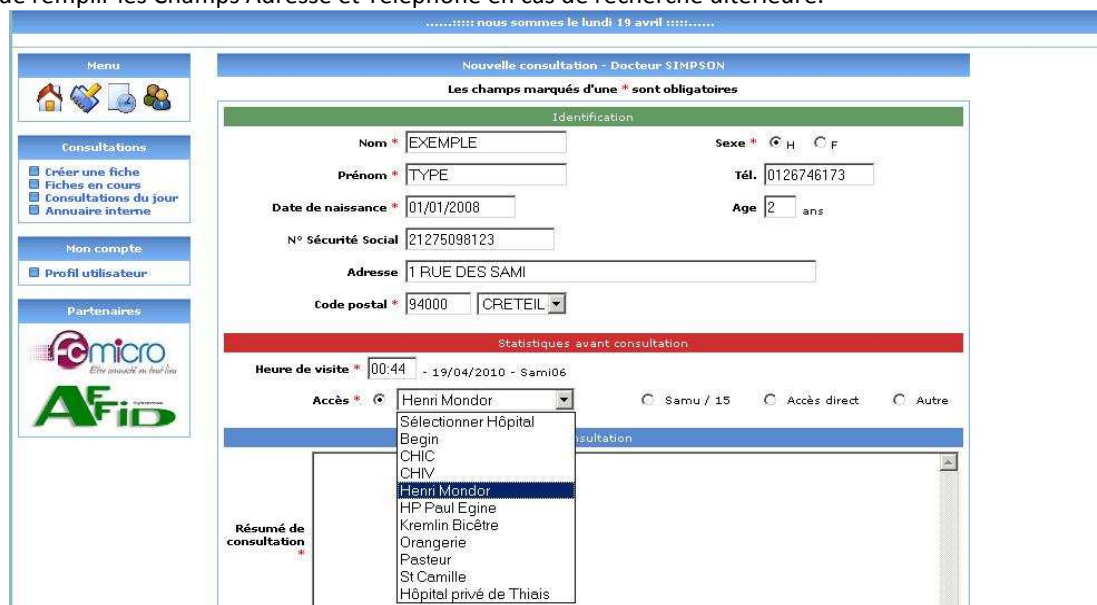

- **Module Consultation : seul cadre en texte libre.**

Veille Sanitaire = surveillance particulière ponctuelle (Grippe, Gastro entérite, etc.....)

Motif de la visite = classification succincte (1° niveau de la CIM10)

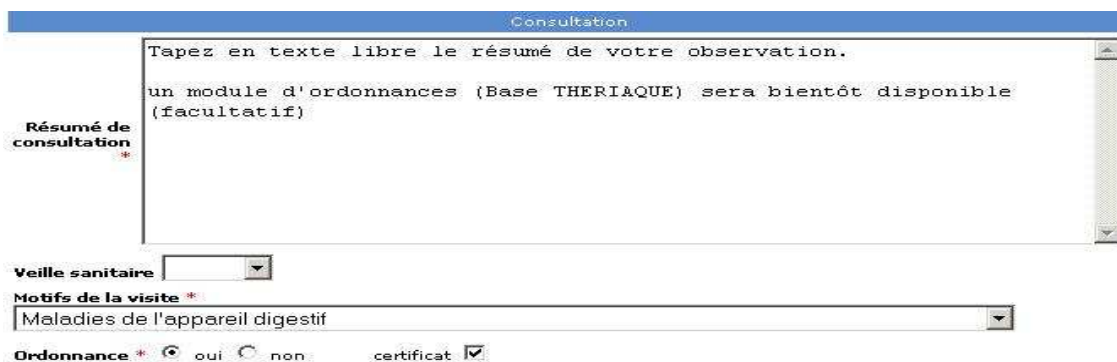

- **Module Statistique : actes effectués et Mode de règlement (pas de lien avec AFFID, logiciel de télétransmission)**

A ce stade, il faut Clôturer la fiche (ne pourra plus être modifiée ultérieurement).

Historique de Consultation : Consultations précédentes dans un SAMI du Val de Marne pour ce patient.

(NB la base des commune à l'ensemble des 12 SAMI du Val de Marne)

Statistiques après consultation

Actes effectués *

Retour * Domicile Adressé aux urgences Intervention Samu Retour Ambulance

Mode de règlement *

Historique de consultation

2010-04-10 17:48:00 - Sami02

- **N'oubliez pas de vous déconnecter en fin de garde : Bouton « Home » puis « se déconnecter »**

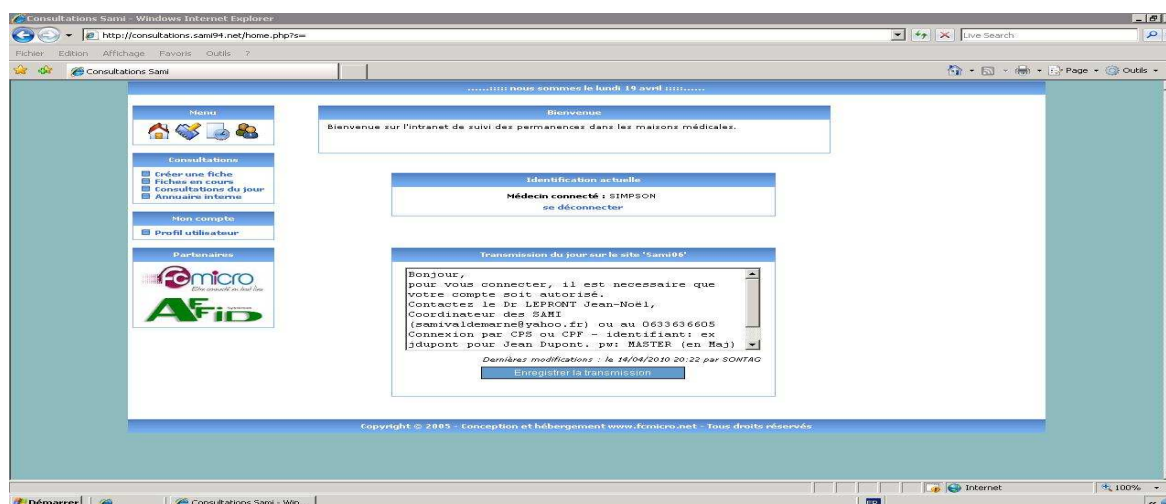

Ce module « consultation SAMI » constitue la preuve médico légale du passage de vos patients au SAMI. Vous pouvez imprimer chaque fiche lors de l'enregistrement (par la fonction Imprimer de Windows) De ce fait, il n'est plus nécessaire de remplir les cahiers précédemment utilisés.